



Cuneo

Paolo Rubino

ASSOCIAZIONE ITALIANA
CONTRO LEUCEMIE - LINFOMI E MIELOMA

216

Presidente:

Anna RUBINO

Vice Presidenti:

Fausto BRIGNONE

Alda CAVALLO

Consiglieri:

Francesco BUSSOLINO

Stefano GIACHINO

Elsa MORRA

Francesca PICCO

Erik ROLANDO

Massimo VOLANTE

V. Schiaparelli, 23 – 12100 CUNEO

Tel.: 0171-69.52.94; fax: 64.96.53

e-mail: info@ail.cuneo.it; web: www.ail.cuneo.it

Codice fiscale 96056630047

OdV iscritta al n.1460

del Registro delle Persone Giuridiche della Regione Piemonte

Comitato scientifico:

Massimo MASSAIA

Sandra CAVALLERO

Fulvio POMERO

Cuneo, 17/05/2023

Oggi, in data **17 maggio 2023**, alle ore **21.00**, presso l'“Auditorium Varco” via Carlo Pascal 5L - Cuneo, si riunisce l'Assemblea ordinaria dei Soci della locale sezione dell'AIL.

Risultano **presenti PERSONALMENTE (11)**: Valeria Acchiardi, Fausto Brignone, Sandra Cavallero, Maria Cavallo, Stefano Giachino, Elsa Morra, Francesca Picco, Erik Rolando, Anna Rubino, Elda Savio, Graziana Tranchero.

Hanno **attribuito DELEGA (6)**: Tiziana Cavallera a Elda Savio; Giacomo Dotta a Sandra Cavallero; Maria Giuliano a Elsa Morra; Maria Grazia Morelli a Elda Savio; Alessandra Sandri a Graziana Tranchero; Caterina Vacchetta a Sandra Cavallero.

L'assemblea è riunita in **seconda convocazione**, essendo andata deserta la prima, fissata per il 16 maggio. Essendo una convocazione ordinaria, l'assemblea è validamente costituita qualunque sia il numero di soci presenti, senza quorum specifici. Assumono il ruolo di segretaria Miranda Ciravegna e quello di presidente Anna Rubino, che dichiarano aperta la seduta.

1. Apre la riunione la segretaria ringraziando i presenti e ricorda che questa è una delle due riunioni obbligatorie per Statuto. Passa la parola al dott. Gabriele Canavese, dello “studio Bongioanni – Volante”, per la presentazione del **bilancio consuntivo e della relazione di gestione relativi al 2022** (allegato 1). Il rendiconto finanziario (quello relativo a quanto entrato e uscito nel corso dell'anno solare) presenta un avanzo di 125.878,19 €, mentre il rendiconto gestionale (quello relativo a entrate e uscite registrate in base alla competenza) evidenzia un avanzo di 76.335,27 € che come sempre verrà totalmente accantonato per la realizzazione delle attività associative istituzionali, ai sensi dell'art. 6, comma 3 dello Statuto.

Nell'ambito delle **entrate**, le Uova di Pasqua hanno apportato 134.286,90 € e le Stelle di Natale 136.460,70 €. Il 40% dei ricavi è rappresentato da contributi e donazioni di terzi, che ammontano a 206.153 euro e si evidenziano i fondi (attribuiti a seguito di riparto operato dall'AIL Nazionale) del 5 per mille 2020 (relativamente alle dichiarazioni dei redditi 2019) per un importo di 54.635,00 € e l'accredito del 50% del contributo della Fondazione CRC per il progetto socio-assistenziale “Ail si prende cura” (approvato a novembre 2022) pari a 27.500 €. Le altre manifestazioni sul territorio, soprattutto la “Passeggiata per la Vita”, hanno raccolto 36.636,00 €.

Per quanto riguarda i **costi**, in corrispondenza dei ricavi una parte importante è rappresentata dall'acquisto dei prodotti per le manifestazioni di piazza, ovvero le Stelle di Natale (56.797 € circa) e le Uova di Pasqua (47.622 €). I costi relativi al personale ammontano a un totale complessivo di 82.526,68 € da suddividere tra attività istituzionali (assistenza, supporto al reparto, sensibilizzazione) e attività amministrativa generale. Un'importante voce di impegno economico è rappresentata dal supporto alle attività cliniche e di ricerca del Reparto di Ematologia dell'Ospedale “S.Croce” di Cuneo: l'ammontare di 63.664,18 € è suddiviso tra collaborazioni professionali a favore di personale operante in reparto, acquisto di beni strumentali (soprattutto per l'avvio dell'innovativa terapia CAR T), iscrizioni e aggiornamenti scientifici e professionali.



Cuneo

Paolo Rubino

ASSOCIAZIONE ITALIANA
CONTRO LEUCEMIE - LINFOMI E MIELOMA

Presidente:
Anna RUBINO

Vice Presidenti:
Fausto BRIGNONE
Alda CAVALLO

Consiglieri:
Francesco BUSSOLINO
Stefano GIACHINO
Elsa MORRA
Francesca PICCO
Erik ROLANDO
Massimo VOLANTE

V. Schiaparelli, 23 – 12100 CUNEO
Tel.: 0171-69.52.94; fax: 64.96.53
e-mail: info@ail.cuneo.it; web: www.ail.cuneo.it

Codice fiscale 96056630047

OdV iscritta al n.1460
del Registro delle Persone Giuridiche della Regione Piemonte

Comitato scientifico:
Massimo MASSAIA
Sandra CAVALLERO
Fulvio POMERO

Il supporto socio-economico a pazienti e famiglie in difficoltà ha portato a erogazioni economiche per circa 20.565,00 € suddivise tra trasporti (in collaborazione con LILT e varie delegazioni CRI), pagamento utenze, contributi generici. In ambito assistenziale, l'ospitalità nelle tre "Case Ail" è costata complessivamente circa 19.311 €: l'accoglienza è gratuita per gli utenti e l'associazione sostiene i costi di utenze, spese condominiali, manutenzioni varie.

La segretaria presenta alcune infografiche per collegare concretamente le principali voci di bilancio alle attività istituzionali: assistenza ai malati e alle famiglie, sostegno al reparto di Ematologia, sensibilizzazione/comunicazione. Ricorda che nei prossimi giorni tutti i documenti di bilancio riclassificati secondo i modelli del D.M. n. 39 del 5 marzo 2020 (a) stato patrimoniale, b) rendiconto gestionale, c) relazione di missione) saranno pubblicati sul sito: <https://ail.cuneo.it/assemblee-e-bilanci/>. Saranno inoltre inviati ad AIL nazionale entro fine maggio e inseriti nel RUNTS entro fine giugno.

Non essendoci specifiche domande in merito, l'assemblea approva il bilancio consuntivo 2022 all'unanimità.

2. La segretaria presenta ancora qualche aggiornamento sulle **principali attività in corso e future**:
- **progetto lutto**: con le nostre psicologhe e la loro collega LILT si è elaborato un progetto grupale dedicato a chi ha affrontato un lutto per un evento onco/ematologico. Si stanno raccogliendo adesioni per partire a settembre, quindi si prega di darne massima diffusione;
 - **purificatori aria "case AIL"**: sono stati installati 5 purificatori nelle "case AIL", nei luoghi potenzialmente più "condivisi" (sale e corridoi), così da garantirne l'utilizzo in condizioni di massima sicurezza. Allo stato attuale l'ospitalità è aperta a due nuclei famigliari congiuntamente mentre l'accoglienza per gli specializzandi è stata spostata sul residence di Cuneo, di cui AIL ha scelto di accollarsi l'affitto mensile (circa 600 €);
 - **progetto PET**: a febbraio si è venuti a conoscenza del progetto della Fondazione Ospedale Cuneo circa l'acquisto di un nuovo macchinario PET. In considerazione dell'utilizzo che ne fanno i nostri pazienti e dell'esperienza maturata dall'ospedale di Cuneo nella ricerca con l'uso di questo strumento (AIL in passato aveva già cofinanziato uno studio del dr. Gallamini che è poi diventato "pratica clinica" nei Linfomi a livello internazionale) si è scelto di contribuire in modo significativo, a partire dalle Uova di Pasqua e appoggiando la Fondazione nelle diverse iniziative di raccolta-fondi. Nel CdA del 27/02/2023 è stato deciso di investire 250.000,00 €: questo impegno, come ben risulta dal bilancio appena approvato, rientra pienamente nella capienza dell'Associazione e risponde all'obbligo di investire una parte dell'importante disponibilità economica raccolta negli anni;
 - **telemetria per studi di FASE I**: in vista dell'avvio di questa nuova importante attività di ricerca, è stato richiesto al reparto di dotarsi di un sistema di monitoraggio per i pazienti. Insieme all'Ufficio tecnico dell'ospedale sono stati visionati 3 preventivi e selezionato quello che presenta le condizioni migliori, tecniche ed economiche, per un importo di circa 46.000 €;



Cuneo

Paolo Rubino

ASSOCIAZIONE ITALIANA
CONTRO LEUCEMIE - LINFOMI E MIELOMA

218

Presidente:

Anna RUBINO

Vice Presidenti:

Fausto BRIGNONE

Alda CAVALLO

Consiglieri:

Francesco BUSSOLINO

Stefano GIACHINO

Elsa MORRA

Francesca PICCO

Erik ROLANDO

Massimo VOLANTE

V. Schiaparelli, 23 – 12100 CUNEO

Tel.: 0171-69.52.94; fax: 64.96.53

e-mail: info@ail.cuneo.it; web: www.ail.cuneo.it

Codice fiscale 96056630047

OdV iscritta al n.1460

del Registro delle Persone Giuridiche della Regione Piemonte

Comitato scientifico:

Massimo MASSAIA

Sandra CAVALLERO

Fulvio POMERO

- **studio internazionale FIL/AIL sui Linfomi Linfoblastici:** la d.ssa Alessia Castellino ha vinto un bando FIL con un progetto innovativo su una forma rara di Linfomi: sono stati assegnati 30.000 € e AIL contribuirà con un co-finanziamento di circa 22.000 €;
- **investimenti 5xmille:** per la campagna 2023 sono stati acquistati spazi pubblicitari su 11 giornali cartacei, 2 giornali online, 4 emittenti radio, 1 emittente TV; è un impegno economico del tutto giustificato dall'entità di quanto viene poi assegnato alla nostra sezione (mediamente 65/70 mila €);
- **prossimi eventi sul territorio:**
 - 17 giugno "10°PieroLive" - Alba
 - 17/18 giugno Rally - Revello
 - 17/18 "Ciciu festival"- Villar San Costanzo
 - 23 luglio "Concerto del cuore" - Guarene
 - 13 settembre bicicletata - Boves (da confermare)
 - 24 settembre "Passeggiata per la vita" - Dronero

L'assemblea prende atto all'unanimità.

3. Varie ed eventuali.

Non emergono altre questioni su cui discutere.

Alle 22.40, non essendoci altri argomenti in discussione, il presidente dichiara chiusa la seduta e scioglie l'assemblea.

QUESTO VERBALE E' COMPOSTO DI 3 PAGINE (+ 6 PAGINE ALLEGATI)

la presidente
Anna Rubino

il segretario verbalizzante
Miranda Ciravegna



Cuneo

Paolo Rubino

ASSOCIAZIONE ITALIANA
CONTRO LEUCEMIE - LINFOMI E MIELOMA

Presidente:

Anna RUBINO

Vice Presidenti:

Fausto BRIGNONE

Alda CAVALLO

Consiglieri:

Francesco BUSSOLINO

Stefano GIACHINO

Elsa MORRA

Francesca PICCO

Erik ROLANDO

Massimo VOLANTE

V. Schiaparelli, 23 – 12100 CUNEO

Tel.: 0171-69.52.94; fax: 64.96.53

e-mail: info@ail.cuneo.it; web: www.ail.cuneo.it

Codice fiscale 96056630047

OdV iscritta al n.1460

del Registro delle Persone Giuridiche della Regione Piemonte

Comitato scientifico:

Massimo MASSAIA

Sandra CAVALLERO

Fulvio POMERO

ALLEGATO 1.

RICAVI PER COMPETENZA ANNO 2022

1) Quote associative	€.	790,00
2) Vendita Uova di Pasqua	€.	134.286,90
3) Vendita Stelle di Natale	€.	136.460,70
4) Donazioni e contributi di terzi	€.	206.152,84
5) Incasso manifestazioni occasionali	€.	36.636,00
6) Interessi attivi su c/c bancari e titoli	€.	1,87
7) Altri proventi	€.	339,32

TOTALE RICAVI €. **514.667,63**

COSTI PER COMPETENZA ANNO 2022

1) Quote A.I.L. nazionale anno 2022	€.	2.613,00
2) Quota Istituto Italiano della Donazione anno 2022	€.	1.367,00
3) Stelle di Natale 2022	€.	56.797,43
4) A.I.L. uova di Pasqua 2022	€.	47.622,14
5) Spese per il personale	€.	82.526,68
6) Spese per la ricerca	€.	4.493,00
7) Spese per malati	€.	20.564,74
8) Spese materiale informativo	€.	13.360,77
9) Spese per Case A.I.L.	€.	19.311,07
10) Rimborsi spese	€.	269,60
11) Spese bancarie	€.	2.995,87
12) Spese postali	€.	104,40
13) Imposte e Tasse	€.	5.247,50
14) Spese diverse di gestione (ass. +canc. +telef.+ internet +profes. + oggettistica)	€.	32.333,25
15) Ammortamenti	€.	16.549,59
16) Spese per supporto Ospedale / SC. Ematologia	€.	63.664,18
17) Rimborso A.I.L. nazionale 5 per mille	€.	12.817,00
18) Spese per altre manifestazioni	€.	32.730,00
19) Borse di studio	€.	22.965,14

TOTALE COSTI €. **438.332,36**



Cuneo

Paolo Rubino

ASSOCIAZIONE ITALIANA
CONTRO LEUCEMIE - LINFOMI E MIELOMA

220

Presidente:
Anna RUBINO

Vice Presidenti:
Fausto BRIGNONE
Alda CAVALLO

Consiglieri:
Francesco BUSSOLINO
Stefano GIACHINO
Elsa MORRA
Francesca PICCO
Erik ROLANDO
Massimo VOLANTE

V. Schiaparelli, 23 – 12100 CUNEO
Tel.: 0171-69.52.94; fax: 64.96.53
e-mail: info@ail.cuneo.it; web: www.ail.cuneo.it

Codice fiscale 96056630047

OdV iscritta al n.1460
del Registro delle Persone Giuridiche della Regione Piemonte

Comitato scientifico:
Massimo MASSAIA
Sandra CAVALLERO
Fulvio POMERO

RIEPILOGO PER COMPETENZA ANNO 2022

TOTALE RICAVI	€.	+ 514.667,23
TOTALE SPESE	€.	- 438.332,36
UTILE D'ESERCIZIO	€.	76.335,27

ENTRATE FINANZIARIE ANNO 2022

1) Quote associative	€.	790,00
2) Vendita Uova di Pasqua	€.	134.286,90
3) Vendita Stelle di Natale	€.	141.181,20
4) Donazioni e contributi di terzi	€.	202.568,29
5) Introiti altre manifestazioni	€.	36.136,00
6) Interessi attivi bancari, postali e proventi su titoli	€.	254,08

TOTALE ENTRATE €. **515.216,47**

USCITE FINANZIARIE ANNO 2022

1) Quote A.I.L. nazionale anno 2022	€.	2.613,00
2) Quota Istituto Italiano della Donazione anno 2022	€.	2.763,00
3) Stelle di Natale 2022	€.	31.205,59
4) A.I.L. uova di Pasqua 2022	€.	47.622,14
5) Spese per il personale	€.	73.447,30
6) Spese per la ricerca	€.	5.093,00
7) Spese per malati	€.	21.105,79
8) Spese materiale informativo	€.	12.335,97
9) Spese per Case A.I.L.	€.	23.497,73
10) Rimborsi spese	€.	269,60
11) Spese bancarie	€.	3.172,81
12) Spese postali	€.	131,64
13) Imposte e tasse	€.	5.514,50
14) Spese diverse di gestione A.I.L.	€.	26.452,47
15) Spese per supporto Ospedale /SC Ematologia	€.	63.931,81
16) Rimborso 5 per mille AIL Nazionale	€.	10.509,00
17) Beni strumentali	€.	2.665,29
18) Borse di studio	€.	24.277,64
19) Altre manifestazioni	€.	32.730,00

TOTALE USCITE €. **339.338,28**



Cuneo

Paolo Rubino

ASSOCIAZIONE ITALIANA
CONTRO LEUCEMIE - LINFOMI E MIELOMA



Presidente:
Anna RUBINO

Vice Presidenti:
Fausto BRIGNONE
Alda CAVALLO

Consiglieri:
Francesco BUSSOLINO
Stefano GIACHINO
Elsa MORRA
Francesca PICCO
Erik ROLANDO
Massimo VOLANTE

V. Schiaparelli, 23 – 12100 CUNEO
Tel.: 0171-69.52.94; fax: 64.96.53
e-mail: info@ail.cuneo.it; web: www.ail.cuneo.it

Codice fiscale 96056630047

OdV iscritta al n.1460
del Registro delle Persone Giuridiche della Regione Piemonte

Comitato scientifico:
Massimo MASSAIA
Sandra CAVALLERO
Fulvio POMERO

RIEPILOGO DI CASSA ANNO 2022

TOTALE ENTRATE €. + 515.216,47
TOTALE USCITE €. - 389.338,28

DIFFERENZA €. + 125.878,19

SALDO C/C BANCA INTESA AL 31/12/2022	€. + 124.761,99
SALDO C/C UNICREDIT AL 31/12/2022	€. + 256.584,92
SALDO C/C BANCA FIDEURAM AL 31/12/2022	€. + 25.476,01
SALDO DI CASSA AL 31/12/2022	€. + 102,28
SALDO CARTA PREPAGATA AL 31/12/2022	€. + 79,42
SALDO DI POSTA AL 31/12/2022	€. + 207.556,01
SALDO DI DEPOSITO TITOLI AL 31/12/2022	€. + 48.834,65
SALDO POLIZZA FIDEURAM AL 31/12/2022	€. + 805.733,05
SALDO C/C BANCA INTESA AL 01/01/2022	€. - 117.662,60
SALDO C/C UNICREDIT AL 01/01/2022	€. - 223.149,94
SALDO C/C BANCA FIDEURAM AL 01/01/2022	€. - 26.760,54
SALDO DI CASSA AL 01/01/2022	€. - 139,14
SALDO CARTA PREPAGATA AL 01/01/2022	€. + 79,42
SALDO DI POSTA AL 01/01/2022	€. - 169.725,45
SALDO DI DEPOSITO TITOLI AL 01/01/2022	€. - -
SALDO POLIZZA FIDEURAM AL 01/01/2022	€. - 805.733,05

DIFFERENZA €. + 125.878,19

LIQUIDITA' AL 31/12/2022:

BANCA INTESA AL 31/12/2022	€. + 124.761,99
BANCA UNICREDIT AL 31/12/2022	€. + 256.584,92
BANCA POSTA AL 31/12/2022	€. + 207.556,01
BANCA FIDEURAM AL 31/12/2022	€. + 25.476,01
CASSA AL 31/12/2022	€. + 102,28
CARTA PREPAGATA AL 31/12/2022	€. + 79,42
DEPOSITO TITOLI AL 31/12/2022	€. + 48.834,65
POLIZZA FIDEURAM AL 31/12/2022	€. + 805.733,05

TOTALE LIQUIDITA' AL 31/12/2022 €. + 1.469.128,33



Cuneo

Paolo Rubino

ASSOCIAZIONE ITALIANA
CONTRO LEUCEMIE - LINFOMI E MIELOMA



Presidente:
Anna RUBINO

Vice Presidenti:
Fausto BRIGNONE
Alda CAVALLO

Consiglieri:
Francesco BUSSOLINO
Stefano GIACHINO
Elsa MORRA
Francesca PICCO
Erik ROLANDO
Massimo VOLANTE

V. Schiaparelli, 23 – 12100 CUNEO
Tel.: 0171-69.52.94; fax: 64.96.53
e-mail: info@ail.cuneo.it; web: www.ail.cuneo.it

Codice fiscale 96056630047

OdV iscritta al n.1460
del Registro delle Persone Giuridiche della Regione Piemonte

Comitato scientifico:
Massimo MASSAIA
Sandra CAVALLERO
Fulvio POMERO

RELAZIONE SULLA GESTIONE

L'anno 2022 è stato contraddistinto dalla ripresa delle manifestazioni di raccolta fondi e degli altri eventi a contatto con il pubblico, a seguito del superamento dell'emergenza Covid-19, consentendo di consolidare il rapporto con la comunità e i diversi portatori di interesse dell'Associazione (pazienti e famigliari, soci, volontari, sostenitori).

La campagna nazionale delle Uova di Pasqua si è tenuta nei giorni 1, 2 e 3 marzo 2022 e ha portato alla distribuzione di 10.376 pezzi.

La campagna delle Stelle di Natale, si è svolta nei giorni dall'8 all'11 dicembre 2022 con la distribuzione di 7.623 piante e 3.708 stelle di cioccolato; confermata anche la buona riuscita degli altri prodotti del "Natale AIL", proposti ai sostenitori fuori piazza, con 2.318 gadget (biscotti, riso, oggettistica in legno, bracciali e libri).

E' ritornata in presenza, il 25 settembre 2022, anche la "Passeggiata per la vita", giunta alla 7° edizione e con la distribuzione di 4.056 pettorali. Sono state inoltre organizzate – direttamente o da sostenitori – molte altre iniziative di sensibilizzazione e condivisione: camminate, presentazioni di libri, eventi musicali.

Per quanto riguarda le varie attività e servizi istituzionali, le "case AIL" hanno ospitato per lo più pazienti provenienti da lontano (le visite dei parenti sono state ancora contingentate per tutto l'anno), per questo si è scelto di aprire le porte anche a medici specializzandi in Ematologia che, di trimestre in trimestre, hanno frequentato il reparto. La presenza dei volontari AIL è ripartita seppur limitatamente ai locali del Day Hospital.

I proventi pari a circa euro 514.668,00 sono tornati a crescere rispetto al 2021. Il 52% è stato apportato dalle diverse raccolte fondi occasionali: il ricavo delle Stelle di Natale è stato di circa 136.461,00 euro, quello delle Uova di Pasqua di circa 134.287,00 euro, altre manifestazioni hanno raccolto 36.636,00 euro.

Il 40% dei ricavi è rappresentato da contributi e donazioni di terzi, che ammontano a 206.153 euro. Nelle entrate residuali sono presenti anche le quote associative (790,00 euro).

Nell'ambito delle donazioni conseguite nel corso del 2022 si evidenziano le seguenti voci:

- due acconti dei fondi (attribuiti a seguito di riparto operato dall'AIL Nazionale) del 5 per mille 2020 (relativamente alle dichiarazioni dei redditi 2019) per un importo di 54.635,00 euro;
- l'accredito del 50% del contributo della Fondazione CRC per il progetto socio-assistenziale "Ail si prende cura" (approvato a novembre 2022) pari a 27.500 euro.

Per quanto riguarda i costi, in corrispondenza dei ricavi una parte importante è rappresentata dall'acquisto dei prodotti per le manifestazioni di piazza, ovvero le Stelle di Natale (euro 56.797 circa) e le Uova di Pasqua (circa euro 47.622).

I costi relativi al personale ammontano a un totale complessivo di 82.526,68 euro da suddividere tra attività istituzionali (assistenza, supporto al reparto, sensibilizzazione) e attività amministrativa generale.



Cuneo

Paolo Rubino

ASSOCIAZIONE ITALIANA
CONTRO LEUCEMIE - LINFOMI E MIELOMA

223

Presidente:

Anna RUBINO

Vice Presidenti:

Fausto BRIGNONE

Alda CAVALLO

Consiglieri:

Francesco BUSSOLINO

Stefano GIACHINO

Elsa MORRA

Francesca PICCO

Erik ROLANDO

Massimo VOLANTE

V. Schiaparelli, 23 – 12100 CUNEO

Tel.: 0171-69.52.94; fax: 64.96.53

e-mail: info@ail.cuneo.it; web: www.ail.cuneo.it

Codice fiscale 96056630047

OdV iscritta al n.1460

del Registro delle Persone Giuridiche della Regione Piemonte

Comitato scientifico:

Massimo MASSAIA

Sandra CAVALLERO

Fulvio POMERO

Un'importante voce di impegno economico è rappresentata dal supporto alle attività cliniche e di ricerca del Reparto di Ematologia dell'Ospedale "S.Croce" di Cuneo: l'ammontare di euro 63.664,18 è suddiviso tra collaborazioni professionali a favore di personale operante in reparto, acquisto di beni strumentali (soprattutto per l'avvio dell'innovativa terapia CAR T), iscrizioni e aggiornamenti scientifici e professionali.

Il supporto socio-economico a pazienti e famiglie in difficoltà ha portato a erogazioni economiche per circa euro 20.565,00 suddivise tra trasporti (in collaborazione con LILT e varie delegazioni CRI), pagamento utenze, contributi generici.

In ambito assistenziale, l'ospitalità nelle tre "Case Ail" è costata complessivamente circa 19.311 euro: l'accoglienza è gratuita per gli utenti e l'associazione sostiene i costi di utenze, spese condominiali, manutenzioni varie.

Lo sportello psicologico ha visto affiancare 10 persone (tra pazienti e parenti) per un totale di 49 ore di colloqui gratuiti per gli utenti.

E' stato, infine, avviato un progetto in collaborazione con L.I.L.T. per affiancare i pazienti dopo la fase acuta del tumore, pubblicando informazioni (attraverso libretto, sito, incontri pubblici) relative al lavoro, al benessere fisico e all'equilibrio psicologico.

Il rapporto associativo con A.I.L. nazionale ha comportato il rinnovo della quota sociale (2.613 euro) che, in base alla delibera dell'Assemblea dei soci AIL del 25/06/22, è stata dimezzata tenendo conto dell'avanzo di gestione dell'esercizio 2021. Alla sede nazionale è stata altresì versata la quota di partecipazione ai costi promozionali per la campagna del 5 per mille per l'anno 2021 (12.817,00 euro).

E' stata confermata altresì l'iscrizione all'Istituto Italiano della Donazione IID (1.367,00 euro): l'audit del 2021 si è svolto in forma di autovalutazione e il marchio è stato riconfermato senza particolari problematiche.

Si è, infine, contribuito con una quota sociale patrimoniale (seppur simbolica, di 50 euro) al Centro Servizi Volontariato di Cuneo.

Nel mese di ottobre è stata ottenuta l'iscrizione al RUNTS, il nuovo Registro degli Enti del Terzo Settore, e vi è stato successivamente depositato per la prima volta il bilancio consuntivo 2021; nel corso dell'estate è stato altresì necessario confermare attraverso pratica notarile la persistenza dei requisiti per il mantenimento della personalità giuridica.

Il rendiconto finanziario presenta un avanzo di euro 125.878,19 mentre il rendiconto gestionale evidenzia un avanzo di euro 76.335,27 che verrà totalmente accantonato per la realizzazione delle attività associative istituzionali, ai sensi dell'art. 6, comma 3 dello Statuto.



Cuneo

Paolo Rubino

ASSOCIAZIONE ITALIANA
CONTRO LEUCEMIE - LINFOMI E MIELOMA

Presidente:
Anna RUBINO

Vice Presidenti:
Fausto BRIGNONE
Alda CAVALLO

Consiglieri:
Francesco BUSSOLINO
Stefano GIACHINO
Elsa MORRA
Francesca PICCO
Erik ROLANDO
Massimo VOLANTE

V. Schiaparelli, 23 – 12100 CUNEO
Tel.: 0171-69.52.94; fax: 64.96.53
e-mail: info@ail.cuneo.it; web: www.ail.cuneo.it

Codice fiscale 96056630047

OdV iscritta al n.1460
del Registro delle Persone Giuridiche della Regione Piemonte

Comitato scientifico:
Massimo MASSAIA
Sandra CAVALLERO
Fulvio POMERO

ALLEGATO 2.

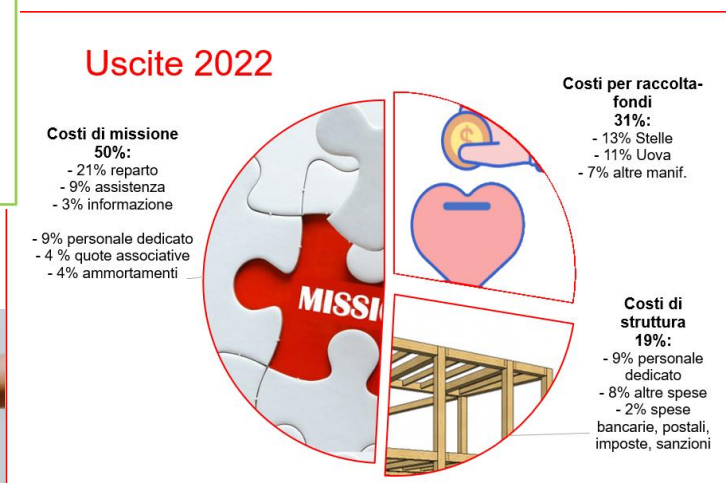
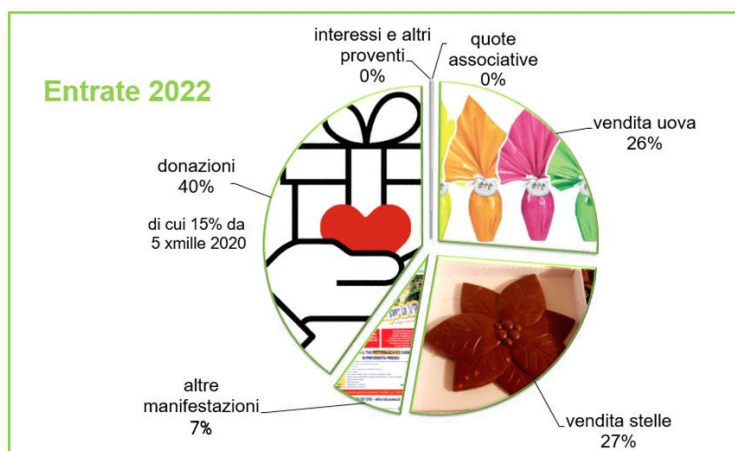

56.200 € professori e ricercatori
27.700 € materiale ad alta tecnologia
7.500 € aggiornamento professionale

SUPPORTO REPARTO EMATOLOGIA 2022 = 92.000 €

SUPPORTO SOCIO- ASSISTENZIALE 2022 = 20.500 €

20 nuclei familiari supportati
79 accessi (7 per nucleo) di cui:
54 per trasporti
5 per spesa quotidie
4 per controlli generici
6 per visite specialistiche

SPORTELLLO PSICOLOGICO 2022 = 2.500 €

M, N, T, L, H, E, A, L, T, H

16 persone seguite (7 parenti e 9 pazienti)
47 accessi (ore di colloqui)
2 professori coinvolti